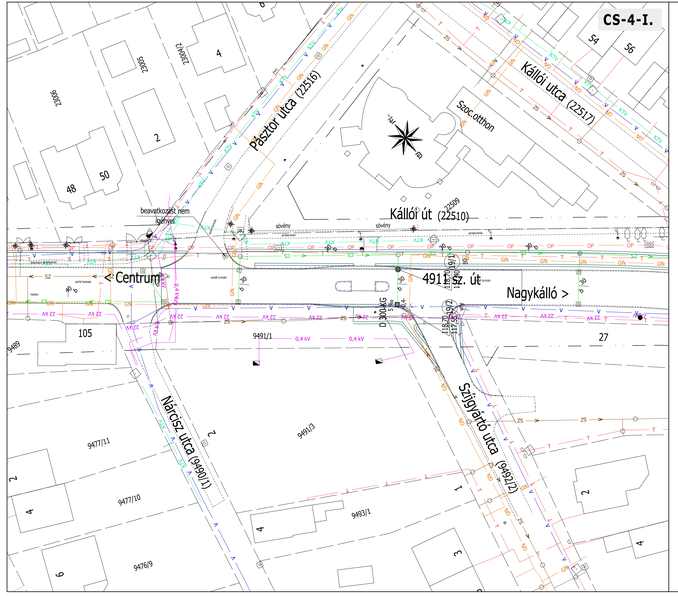

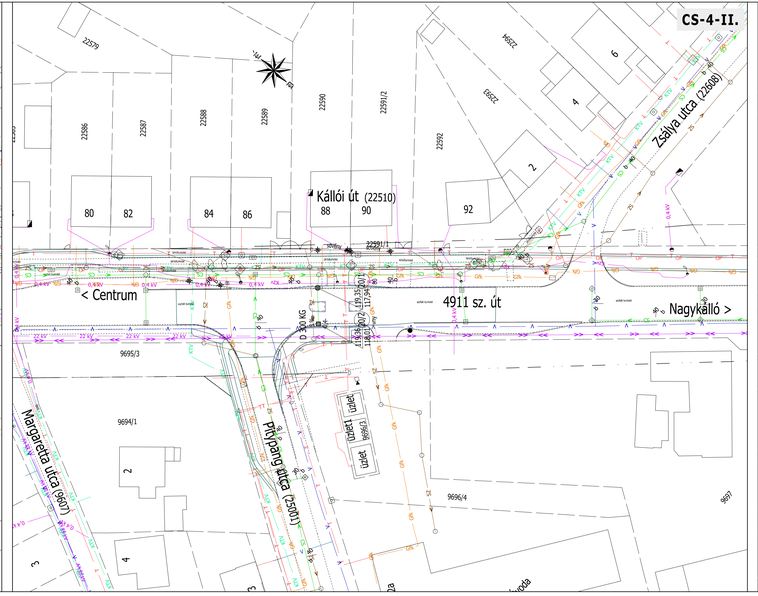

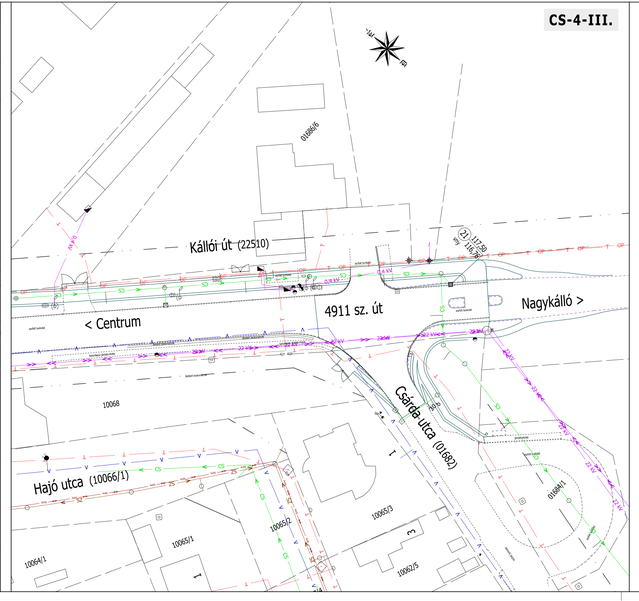

Jelmagyarázat

Meglévő

- Jogi határ
- Út- és járda burkolat
- Épület
- Kerítés
- Vízvezték
- SZ — Szennyvízcsatorna
- CS — Csapadékcsatorna
- GHa — Nagykiépítményű gázvezeték
- GN — Középnyomású gázvezeték
- Elektromos légvezeték rf.
- 0,4 kV — Elektromos földkábel 0,4 kV
- Kny — Elektromos kötőelgátási kábel
- 11 kV — Elektromos földkábel 11 kV
- 22 kV — Elektromos földkábel 22 kV
- OF — Optika kábel
- T — Távközlési földkábel
- Tg — Tükrözési alépítmény
- KTV — TV kábel

Tervezett

- CS — Csapadékcsatorna, akna, vízmyelőrács
- Vízmyelő akna
- Új vízmyelőrács, vízmyelő akna
- Meglévő vízmyelőrács átfestve/cse új aknára
- Meglévő akna átépítése vakaknára
- Rácsos folyóka
- 110.47 / 107.95 — Meglévő aknacsnt
- Folyókenék
- 110.58 / 108.57 (i=0%) — Tervezett aknacsnt
- Folyókenékszint
- 13 — folyóka — l=3,0 m — Folyóka beépítés/hossz
- Akna/fedlap szintbehelyezése — 3/1 — Fedlap szintbehelyezés
- Kerítésárok
- Útburkolat, kiemelt szegély
- Süllyesztett szegély

CREATE VALUE KFT.
1139 Budapest XIII. Jász utca 66/B III. emelet
Telefon: +36-20-253-9649 Fax: +36-1-700-2486
E-mail: info@cvmail.hu Web oldal: www.createvalue.hu

MEGBÍZÓ: **Nyíregyháza Megyei Jogú Város Önkormányzata 4400 Nyíregyháza, Kossuth tér 1.**	DÁTUM: 2017.10.31.
MUNKA CÍME: **Kerékpáros létesítmény tervezése Nyíregyháza, Debreceni út (Kigyó utcától) - Tünde utca - Kállói út - Kert u. és Kállói út - Csárda utca közötti szakaszon KIVITELI TERV**	GENERÁL TERVSZÁM: P-1142
	SZAKÁGI TERVSZÁM: 4.
RAJZ CÍME: Csapadékvíz-elvezetés szakág - építés és beavatkozás HELYSZÍNRAJZ KÁLLÓI ÚT	RAJZSZÁM: CS - 4
	MÉRETARÁNY: 1 : 500
SZAKÁGI TERVEZŐ: DOPPEL 4400 Nyíregyháza Vasvári Pál utca 24. II/4. sz. Tel/fax:42/506-033 Mobil:06-20/9561-688 doppel@doppel.hu www.doppel.hu	VEZETŐ TERVEZŐ: Oroszi Tamás V.É.T / 15430/1 — TERVEZŐ: Bakonai Judit — GENERÁL TERVEZŐ: Dobrocsi Tamás M-T 13-3456

Ez a terv a Create Value Kft. szellemi tulajdona, melynek védelmét jogszabály biztosítja.
Felhasználása csak a tárgyra vonatkozó szerződés keretein belül lehetséges.